ตัวชี้วัดที่ 56 การเก็บขนและกำจัดขยะแบบแยกประเภท

ระบบสาสนเทศ มฝ.2 DLA_WASTE : WASTE-APP02

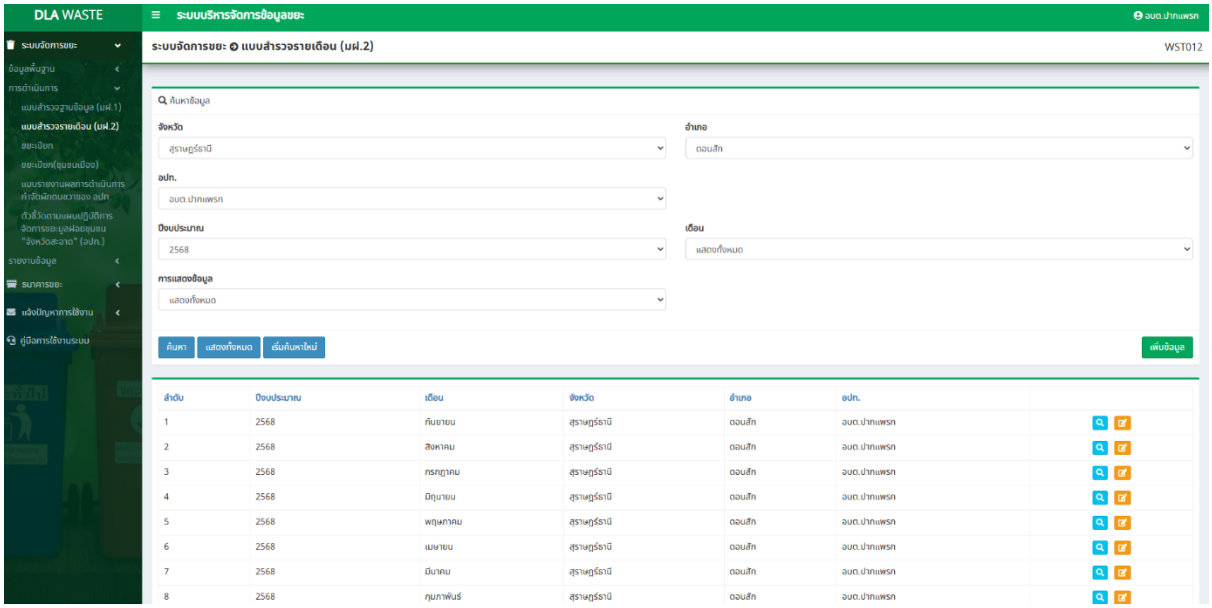
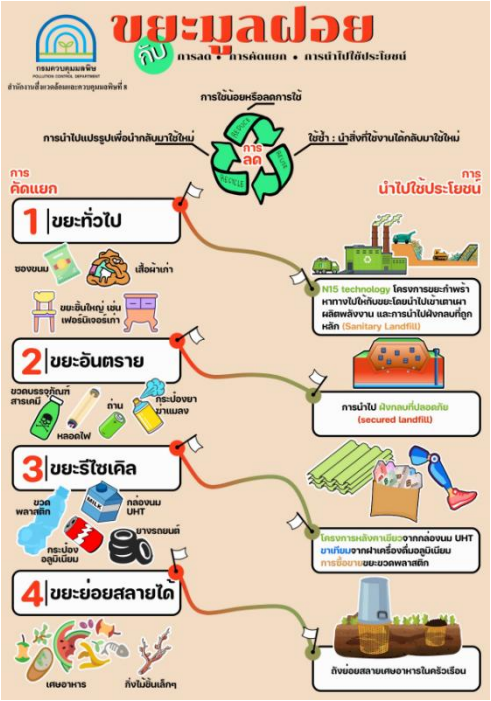
การประชาสัมพันธ์ เกี่ยวกับกระบวนการเก็บขนขยะแยกประเภท